



GESTIONE ASSOCIATA DELL'ALTA VAL DI FIEMME - SERVIZIO ENTRATE
COMUNI DI PREDAZZO, ZIANO DI FIEMME, PANCHIÀ E TESERO

COMUNE DI PANCHIÀ - AUTOLETTURA CONTATORE ACQUA

Si prega di rilevare ogni anno la lettura del contatore (indicativamente nel periodo fine dicembre/inizio gennaio) e di depositare il presente tagliando nella cassetta all'ingresso del municipio di Panchià **entro il 31 gennaio**.

La lettura può essere comunicata anche via e-mail all'indirizzo info@comune.panchia.tn.it

SCRIVERE QUI
LA LETTURA

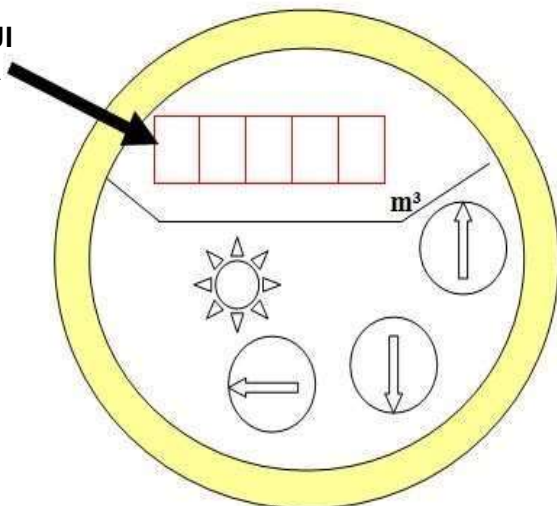

NOME UTENTE: _____

CODICE UTENTE: _____
(riportare il codice utente indicato nelle fatture)

TELEFONO: _____

UBICAZIONE UTENZA: _____
(via e nr. civico)

MATRICOLA CONTATORE:
(il numero di matricola è inciso sul bordo del contatore)

DATA LETTURA: ____ / ____ / ____